Artikelnummer: 81941811.TRIO.BD Bedrukking mogelijk

TRIO Kunststoff Palettenbox - 1200 x 1000 mm - mit Trichterboden und Absperrschieber - auf 2 Kufen

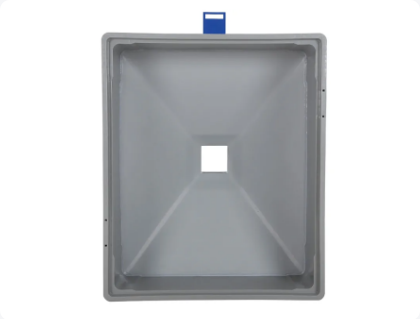

Produktspezifikationen

Gewicht (kg)	90 kg
Außenmaß (L x B x H)	1200 × 1000 × 1790 mm
Temp. Beständigkeit	Von -30°C bis +40°C
Inhalt	1500 Liter
Farbe	Grau
Material	HDPE
Boden	Geschlossen, verstärkt mit Trichterboden
Seitenwände	Geschlossen, verstärkt
Max. Ladekapazität pro Kiste	700 kg
Max. Stapelbelastung statisch	4000 kg
Max. dynamische Stapellast	1200 kg
Innenmaße (L x B x H)	1110 × 910 × 1590 mm

Eigenschaften

- **TRIO SB3 Palettencontainer mit Trichterboden**
- **Abmessungen: 1200 x 1000 x H 1790 mm**
- **Kapazität: 1500 Liter**
- **Boden mit zentralem Auslauf ausgestattet**

Beschreibung

XXL Palettenbox mit Trichterboden (1200 x 1000 x H 1790 mm - 1500 Liter). Eine Standard-Kunststoffpalettenbox ausgestattet mit einem Bodenauslass in der Mitte des Bodens der Palettenbox. Im unteren Teil der Palettenbox ist ein konischer Trichterboden mit einer Öffnung von 120 x 120 mm (nach Wunsch anpassbar) verschweißt. Diese Öffnung wird mittels eines Absperrschiebers verschlossen, der wahlweise von der langen oder kurzen Seite betätigt werden kann. Diese dreifache SB3 Palettenbox ist mit ihrem glatten, trichterförmigen Innenraum ideal für die kontrollierte Dosierung von trockenen Schüttgütern wie Granulat, Samen, Getreide, Trockenfutter und anderen kleinen Gütern.

TRANSOPLAST
Improves your Logistics

Transoplast
+49 2822 9778-55
info@transoplast.com
dev.transoplast.de

Passende Accessoires

80410800

Alternatieve artikelen

81941811.BD

81941811.DUO.BD

83271890.BD

83271810.BD

Transoplast
+49 2822 9778-55
info@transoplast.com
dev.transoplast.de